

GARANTİ BELGESİ

**Genel Merkez**

Görhan İnşaat ve Mobilya San. Tic. A.Ş
Cüneyt Koşal Sk. No: 16/1 Acıbadem
34660 Üsküdar İstanbul
Tel: (216) 326 43 29 pbx
Faks: (216) 326 39 19

Fabrika

Dilovası Organize Sanayi Bölgesi
4. Kısım D-2028 Sk. No: 14
41455 Gebze Kocaeli
Tel: (262) 754 65 91-92
Faks: (262) 754 65 90

www.gorhan.net

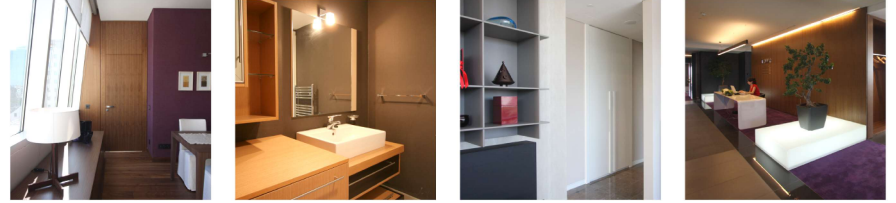

yaşanabilir
mekanlar için



GARANTİ BELGESİ

İÇ KAPI, ÇELİK KAPI, BANYO DOLABI, VESTİYER DOLAPLARI, ÇAMAŞIR MAKİNESİ DOLABI, ŞAFT ve KOLLEKTÖR DOLAPLARI

Bu belge; Şirketimiz tarafından imalatı ve montajı yapılan ahşap iç ve çelik kapılar - banyo, çamaşır makinesi ve vestiyer dolapları ürünlerine aittir.

GARANTİ ŞARTLARI:

1- Garanti süresi, dairenin müteahhit firma tarafından daire sahibine teslim tarihinden itibaren başlar ve 2 yıldır. Üzerinde tarih ve müteahhit firma onayı olmayan Garanti Belgesi geçersizdir.

2- Ürünün bütün parçaları dahil olmak üzere tamamı, Görhan İnşaat ve Mobilya San. Tic. A.Ş.'nin garantisine kapsamındadır.

3- Ürünün garanti süresi içinde arızalanması durumunda, tamirde geçen süre garanti süresi dışındadır. Ürünün tamir süresi en fazla 30 iş günüdür. Bu süre, arızalı ürünün firmamıza bildirim tarihinden itibaren başlar.

4- Ürünün garanti süresi içinde gerek malzeme ve işçilik, gerekse montaj hatalarından dolayı arızalanması halinde, işçilik masrafı, değiştirilen parça bedeli ya da başka bir isim altında bir ücret alınmadan tamiri yapılacaktır.

5- Ürünün teslim tarihinden itibaren garanti süresi içinde kalmak kaydıyla bir yıl içerisinde aynı arızayı ikiden fazla tekrarlaması veya farklı arızaların dörtten fazla ortaya çıkması sonucu yararlanamamanın süreklilik kazanması, tamiri için gereken azami sürenin aşılması halinde firmadan yetkili birisinin düzenleyeceği raporla, arızanın tamirinin mümkün olmadığını belirlemesi şartlarında, ücretsiz olarak değiştirme işlemi yapılacaktır.

6- Ürünün kullanma kılavuzunda yer alan hususlara aykırı kullanılmasından ve firmanın yetkili kıldığı servis elemanları dışındaki şahıslar tarafından onarılmasından veya müdahale edilmiş olmasından kaynaklanan arızalar, garanti kapsamı dışındadır.

... /... /20..

Müteahhit firma:.....

Proje adı:.....

Daire no:.....

BU GARANTİ, AŞAĞIDA YER ALAN DURUMLARDA GEÇERLİ DEĞİLDİR.

1- Ürünün tesliminden sonraki nakliye, yer değiştirme sırasında ürünlerin yüzeylerinde oluşan deformasyonlar; harici, fiziki etkenlerle (çarpma, çizilme, kırılma) meydana gelen arızalar.

2- Monte edildiği ve muhafaza edildiği yerde, uzun süre aşırı nemli (Normal Bağıl nem %50-70) ve uygun olmayan sıcaklıklarda (Normal sıcaklık değeri 15-25°C) bırakılan ürünlerde oluşacak yüzey bozuklukları, deformasyonlar ve hacim şişmeleri.

3- Çeşitli suni ışık ve güneş ışınlarına maruz kalmasından dolayı oluşan renk ve yüzey değişiklikleri.

4- Yetkisiz kişilerce yapılan hatalı tesisat montajlarından kaynaklanan hasarlar (lavabo - su tesisatı montajından ve spot lamba - elektrik tesisatı montajından kaynaklanan hasarlar)

5- Kullanma ve bakım kılavuzunda belirtilen kullanım ve temizlik şartlarına uyulmayarak aşağıda belirtilen malzemelerin kullanımından kaynaklanan yüzey hataları ve deformasyonlar

a) Ahşap kaplamalı veya Lake cilalı mobilya yüzeylerinde ve mutfak tezgahlarında; temizlik için tiner, aseton, boya sökücü, çamaşır suyu, tuz ruhu gibi temizleyici, ağartıcı, lavabo açıcı gibi malzemeler ile tanecek esaslı deterjanlı temizlik malzemelerin kullanımı.

b) Metal aksamlar; kapı kolu, dolap kulpları, menteşeler, vb. metal aksam ve aksesuarların temizliğinde - buldukları mekanların temizliğinde; kezzap, çamaşır suyu ve tanecekli ürünlerin kullanımı ve maruz bırakılmasında

c) Sert yüzeyli zımpara ve benzeri aşındırıcı esaslı (sert yüzeyli sünger v.b.) temizlik malzemelerinin kullanımı.

d) Tezgah, raflar ve dolaplar üzerine direkt olarak sıcak ütü ve benzeri ısı veren eşyaların konulması ve kesici cisimler ile tezgah üzerinde oluşan yüzey hataları ve deformasyonlar.

6- Orijinal yedek parçalar dışında kullanılan parçalardan oluşan arızalar.



GÖRHAN İNŞAAT VE MOBİLYA SAN. TİC. A.Ş.